

BOVINS

Cotations françaises gros bovins entrée abattoirs

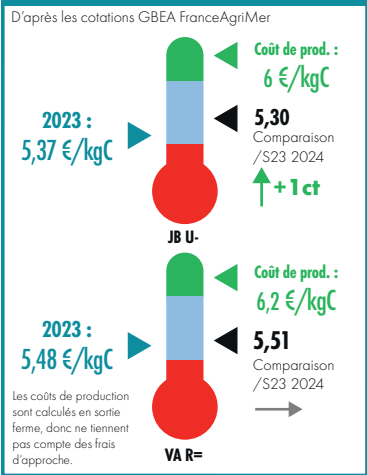

Stocks d'animaux

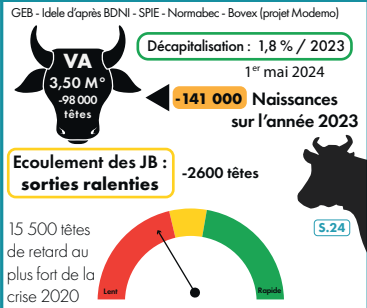

Abattages hebdo gros bovins

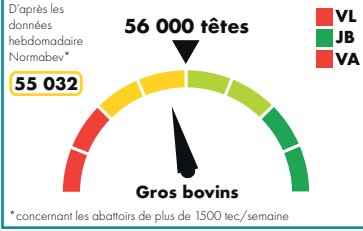

Cotations françaises maigre

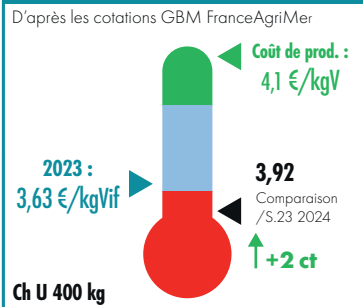

Export vif Italie

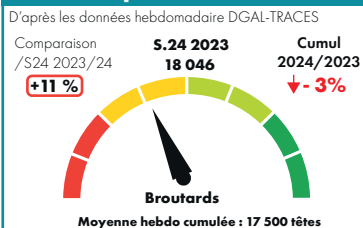

Cotations du marché de Bourg-en-Bresse

Semaine 25 - Mardi 18 juin 2024 (FranceAgriMer)

Bovins de boucherie En euro/kg de carcasse - Apports : 153

| Race | Sexe | Conformation | Poids | Cours relevés (en €/Kg Carc.) | | | |
|----------------------------|------|--------------|-----------------|-------------------------------|------|-------|-----------|
| | | | | Mini | Maxi | Moyen | Variation |
| GÉNISSES | | | | | | | |
| VML | F | U | | 5,65 | 5,80 | 5,70 | = |
| | | R | | 4,85 | 5,45 | 5,25 | = |
| | | O | | 4,25 | 4,65 | 4,45 | = |
| Viande | F | U | > 350 kg | 5,65 | 5,80 | 5,70 | = |
| | | R | > 350 kg | 5,35 | 5,55 | 5,45 | = |
| VACHES | | | | | | | |
| Charolaise -10 ans +400 kg | F | R | -10 ans +400 kg | 5,35 | 5,55 | 5,45 | = |
| Mixte | F | O | | 3,70 | 4,80 | 4,40 | = |
| Laitier | F | P | | 3,15 | 4,30 | 3,75 | = |
| Mixte (Bourg) | F | P | | 3,20 | 4,35 | 3,80 | = |
| Viande | F | R | | 4,75 | 5,45 | 5,10 | = |
| | | O | | - | - | - | - |
| TAUREAUX | | | | | | | |
| VML | M | URO | | 3,95 | 4,60 | 4,20 | = |

Tendance : Les apports sont toujours limités entraînant une stabilité des cours. Vente rapide.

Veaux de 10 jours à 4 semaines En euro/kg de carcasse - Apports : 237

| | | | | Mini | Maxi | Moyen | Variation |
|--|---|----------|------------|------|------|-------|-----------|
| Croisés Mixtes (mère mixte x père viande OU mère mixte x père mixte) | M | Standard | R | 315 | 435 | 375 | = |
| | | | O | 230 | 300 | 270 | = |
| | F | Standard | R | 275 | 335 | 315 | = |
| | | | O | 210 | 270 | 250 | = |
| Races mixtes pures (Montbéliard, Abondance, Tarentaise) | M | Standard | 50 à 55 kg | 205 | 260 | 225 | = |
| | | | 45 à 50 kg | 150 | 200 | 170 | = |

Tendance : Les cours sont facilement reconduits. Le marché est à l'équilibre.

Cotations établies par la commission régionale Bourgogne Franche-Comté à Dijon

Semaine 24 - du 10/06/2024 au 16/06/2024

Gros bovins entrée-abattoir (en euro/kg net)

| Conformation et tiers de classe | | E | | | U | | | R | | | O | | | P | | |
|--------------------------------------|---------------------------|---|---|------|------|-------|------|------|------|---|---|---|---|---|---|---|
| Cat. non cotée par Bassin Centre-Est | | + | = | - | + | = | - | + | = | - | + | = | - | + | = | - |
| Génisses | Viandes (+350 kg) | - | - | 6,04 | 5,78 | 5,63 | 5,50 | - | - | - | - | - | - | - | - | - |
| | Variation | - | - | 0,01 | 0,01 | 0,01 | - | - | - | - | - | - | - | - | - | - |
| Vaches | Viandes (+350 kg) | - | - | 5,60 | 5,52 | 5,47 | - | - | - | - | - | - | - | - | - | - |
| | Variation | - | - | 0,01 | = | = | - | - | - | - | - | - | - | - | - | - |
| | Mixte | - | - | - | - | - | - | 4,76 | 4,70 | - | - | - | - | - | - | - |
| | Variation | - | - | - | - | - | - | 0,01 | = | - | - | - | - | - | - | - |
| Jeunes bovins 12 à 24 mois | Viande | - | - | 5,27 | 5,23 | 5,20 | - | - | - | - | - | - | - | - | - | - |
| | Variation | - | - | = | = | -0,02 | - | - | - | - | - | - | - | - | - | - |
| | Mixte | - | - | - | - | - | - | - | - | - | - | - | - | - | - | - |
| | Variation | - | - | - | - | - | - | - | - | - | - | - | - | - | - | - |
| Taureaux | Viandes Mixte Lait | - | - | 4,64 | - | - | - | - | - | - | - | - | - | - | - | - |
| | Variation | - | - | 0,01 | - | - | - | - | - | - | - | - | - | - | - | - |

Tendance : Commerce et sorties faibles, prix stables.

Bovins charolais destinés à l'engraissement - En euro/kg vif départ exploitation

| Mâle | | | | Femelle | |
|-----------|--------|------------|--------|-----------|------------|
| 6-12 mois | | 12-24 mois | | 6-12 mois | 12-24 mois |
| 350 kg | 400 kg | 450 kg | 500 kg | 270 kg | 400 kg |
| U | U | U | U | U | U |
| 3,98 | 3,92 | 3,85 | 3,62 | 3,40 | 3,25 |
| 0,03 | 0,02 | 0,07 | 0,03 | = | = |

Tendance : Bonne demande dans les mâles de + 400 kg pour les sorties de fin d'année. En femelles, offre et demande équilibrées.



EN BREF, POUR CETTE SEMAINE (S.24)

- **Abattages** : Semaine d'abattage proches des moyennes, avec toujours des volumes restreints en vaches.
- Les cotations des jeunes bovins viande augmentent de 1 ct. Celles des vaches allaitantes sont stables.
- **Suivi d'écoulement des JB viande** : En semaine 24, la tendance se poursuit avec des sorties de jeunes bovins viande légèrement plus faibles que la modélisation basée sur les effectifs présents. Aussi, le suivi d'écoulement cumulé des jeunes bovins viande reste légèrement ralenti par rapport à la modélisation (ralentissement de 2600 têtes soit environ 1 jour d'abattage sur un cumul de 24 semaines)
- **Exports maigre** : Les envois restent dynamiques vers Italie et Espagne, malgré la faiblesse de l'offre, synonyme de bonne demande.
- La cotation du broutard mâles continuent donc leur progression (+2ct), avec une demande toujours bien présente sur les marchés européens et français et peu d'offre.

Les cours ne permettent toujours pas de couvrir les hauts niveaux de charges subis par les éleveurs depuis le début de l'année 2024 (cf. évolution du prix de revient et des prix producteurs en PJ mis à jour avec les données IPAMPA d'avril 2024).

Comté

Mois de avril 2024

10 875,93 €/t pour 4 927 tonnes

Nombre de mois moyen de vente en stock : 11,26

Prix de référence pour le paiement des fromages : 9 133,26 €/t

MPN 6 mois glissants : 10 993,44 €/t

Moyenne pondérée nationale moyenne franco ramenée à la meule

Ovins



Porcins



Cotations FranceAgriMer 10/06/2024 au 16/06/2024 - S.24

| Agneaux 16-19 kg | | | | | |
|---|-------------|------|----------|------|-------|
| Prix en Kg, HT, entrée abattoirs | | | | | |
| | Zone nord | | Zone sud | | |
| U | Ciré (2) | 9,81 | 0,03 | - | - |
| | Couvert (3) | 9,74 | 0,03 | - | - |
| R | Ciré (2) | 9,45 | -0,07 | 9,86 | 0,03 |
| | Couvert (3) | 9,48 | 0,05 | 9,91 | 0,02 |
| O | Ciré (2) | 8,43 | - | - | - |
| | Couvert (3) | 9,30 | -0,12 | 9,39 | -0,04 |
| Prix moyen pondéré des agneaux : 9,51 (+0,03) | | | | | |
| Moyenne Agneaux Rungis : 11,30 (+0,05) | | | | | |

Marché du porc breton

| | | |
|---|--------|---|
| Porc (euro/kg) - Lundi 17 juin 2024 | | |
| 2,003 | = | |
| Coches (euro/kg) - Jeudi 13 juin 2024 | | |
| 1,604 | -0,017 | |
| Cotation régionale du porc charcutier | | |
| Lyon (euro/kg - classe E) Vendredi 14 juin 2024 | | |
| 2,26 | = | |
| Prix des porcelets Sud-Est - Marché du 18/06/24 | | |
| 25 kg (euro/kg) | 3,01 | = |
| 7 kg (euro/tête) | 52,93 | = |