

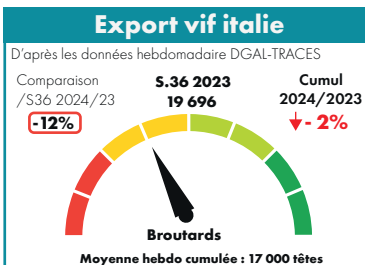

BOVINS

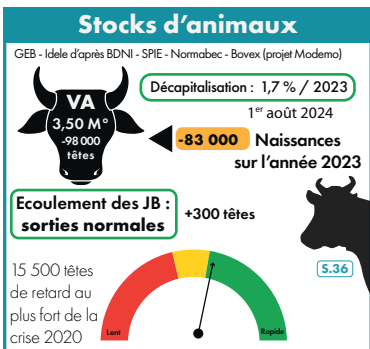
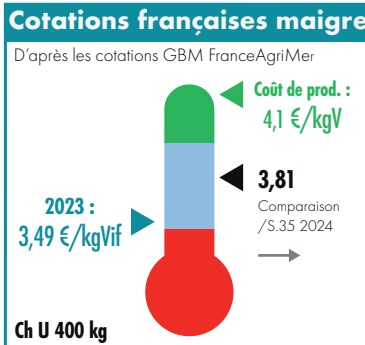
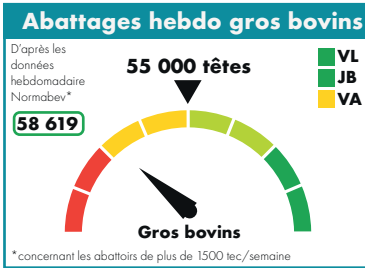
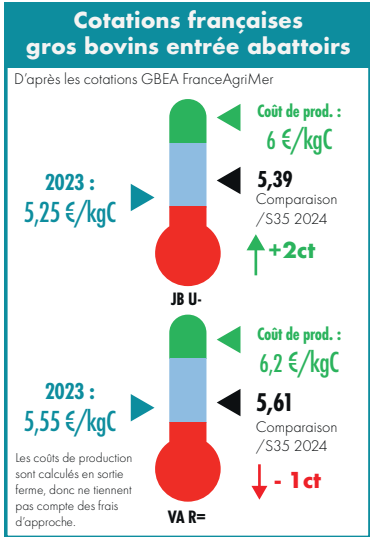

EN BREF, POUR CETTE SEMAINE (S.36)

- **Abattages** : les abattages ont été dynamiques pour la rentrée, notamment en jeunes bovins et vaches laitières.
- Les cotations des jeunes bovins viande restent orientées à la hausse (+2 cts) mais celles des vaches allaitantes perdent 1ct.
- **Suivi d'écoulement des JB viande** : En cumul jusqu'à la semaine 36, les sorties restent légèrement plus dynamiques (+300 têtes) que la modélisation, traduisant la bonne dynamique de marché.
- **Exports maigre** : les envois restent dynamiques compte tenu de la faiblesse des disponibilités.
- La cotation du broutard sont stabilisées, et la demande reste bonne.

Les cours ne permettent toujours pas de couvrir les hauts niveaux de charges subis par les éleveurs depuis des mois (cf. évolution du prix de revient et des prix producteurs en PJ mis à jour avec les données IPAMPA de juin 2024).

Comté

Mois de juillet 2024

10 959,26 €/t pour 5 080 tonnes

Nombre de mois moyen de vente en stock : 11,68

Prix de référence pour le paiement des fromages : 8 909,39 €/t

MPN 6 mois glissants : 10 914,47 €/t

Moyenne pondérée nationale moyenne franco ramenée à la meule

Ovins

Porcins

Cotations FranceAgriMer 02/09/2024 au 08/09/2024 - S.36

Agneaux 16-19 kg
Prix en Kg, HT, entrée abattoirs

	Zone nord	Zone sud
U		
Ciré (2)	9,61 0,26	-
Couvert (3)	9,61 0,06	-
R		
Ciré (2)	9,27 0,10	9,64 0,15
Couvert (3)	9,30 0,06	9,64 0,15
O		
Ciré (2)	-	-
Couvert (3)	8,95 0,01	9,13 0,11

Prix moyen pondéré des agneaux : 9,26 (+0,10)

Moyenne Agneaux Rungis : 10,04 (+0,14)

Marché du porc breton

Porc (euro/kg) - Lundi 9 septembre 2024

1,862	-0,010
-------	--------

Coches (euro/kg) - Jeudi 5 septembre 2024

1,421	-0,004
-------	--------

Cotation régionale du porc charcutier

Lyon (euro/kg - classe E)
Vendredi 6 septembre 2024

2,15	-0,01
------	-------

Prix des porcelets Sud-Est - Marché du 06/08/24

25 kg (euro/kg)	2,92	-0,07
7 kg (euro/tête)	50,00	-2,01

Cotations du marché de Bourg-en-Bresse

Semaine 37 - Mardi 10 septembre 2024 (FranceAgriMer)

Bovins de boucherie En euro/kg de carcasse - Apports : 241

Race	Sexe	Conformation	Poids	Cours relevés (en €/Kg Carc.)			
				Mini	Maxi	Moyen	Variation
GÉNISSES							
VML	F	U		5,60	5,75	5,65	-0,05
		R		4,80	5,40	5,20	-0,05
		O		4,20	4,60	4,40	-0,05
Viande	F	U	> 350 kg	5,60	5,75	5,65	-0,05
		R	> 350 kg	5,30	5,50	5,40	-0,05
VACHES							
Charolaise -10 ans +400 kg	F	R	-10 ans +400 kg	5,30	5,50	5,40	-0,05
Mixte	F	O		3,65	4,80	4,40	-0,05
Laitier	F	P		3,20	4,40	3,80	-0,05
Mixte (Bourg)	F	P		3,20	4,40	3,85	-0,05
Viande	F	R		4,70	5,30	5,05	-0,10
		O		-	-	-	-
TAUREAUX							
VML	M	URO		3,90	4,55	4,15	-0,05

Tendance : La baisse amorcée la semaine dernière se confirme en raison de volumes plus importants. Les acheteurs et les abatteurs maintiennent la pression.

Veaux de 10 jours à 4 semaines En euro/kg de carcasse - Apports : 385

				Mini	Maxi	Moyen	Variation
Croisés Mixtes (mère mixte x père viande OU mère mixte x père mixte)	M	Standard	R	280	400	340	-5
			O	190	260	230	-5
	F	Standard	R	240	300	280	-5
			O	160	220	200	-5
Races mixtes pures (Montbéliard, Abondance, Tarentaise)	M	Standard	50 à 55 kg	170	225	190	-5
			45 à 50 kg	100	150	120	-15

Tendance : Le commerce est toujours plus compliqué en veaux légers et d'entrée de gamme. Les débouchés à l'export restent incertains en raison de la FCO. Les cours poursuivent leur baisse dans toutes les catégories.

Cotations établies par la commission régionale Bourgogne Franche-Comté à Dijon

Semaine 36 - du 02/09/2024 au 08/09/2024

Gros bovins entrée-abattoir (en euro/kg net)

Conformation et tiers de classe		E			U			R			O			P		
Cat. non cotée par Bassin Centre-Est		+	=	-	+	=	-	+	=	-	+	=	-	+	=	-
Génisses	Viandes (+350 kg)	-	-	-	5,86	5,75	5,63	-	-	-	-	-	-	-	-	-
	Variation	-	-	-	-0,02	-0,01	-0,01	-	-	-	-	-	-	-	-	-
Vaches	Viandes (+350 kg)	-	-	-	5,70	5,63	5,57	-	-	-	-	-	-	-	-	-
	Variation	-	-	-	=	0,01	-0,02	-	-	-	-	-	-	-	-	-
	Mixte	-	-	-	-	-	-	-	4,93	4,88	-	-	-	-	-	-
	Variation	-	-	-	-	-	-	-	-0,03	-0,03	-	-	-	-	-	-
Jeunes bovins 12 à 24 mois	Viande	-	-	-	5,35	5,33	5,29	-	-	-	-	-	-	-	-	-
	Variation	-	-	-	-0,03	-0,01	-0,01	-	-	-	-	-	-	-	-	-
	Mixte	-	-	-	-	-	-	-	5,06	-	-	-	-	-	-	-
	Variation	-	-	-	-	-	-	-	-	-	-	-	-	-	-	-
Taureaux	Viandes Mixte Lait	-	-	-	-	-	-	-	-	-	-	-	-	-	-	-
	Variation	-	-	-	-	-	-	-	-	-	-	-	-	-	-	-

Tendance : Quorum non atteint. Application des prix du réseau.

Bovins charolais destinés à l'engraissement - En euro/kg vif départ exploitation

Mâle				Femelle	
6-12 mois		12-24 mois		6-12 mois	12-24 mois
350 kg	400 kg	450 kg	500 kg	270 kg	400 kg
U	U	U	U	U	U
3,85	3,81	3,77	3,57	3,53	3,37
=	=	=	=	=	=

Tendance : Commission annulée faute de données disponibles. Les cours sont reconduits.

