

## BOVINS

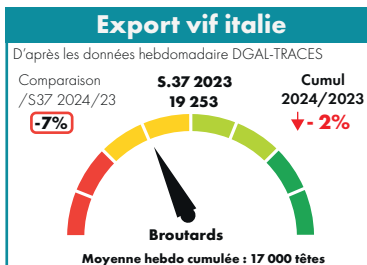
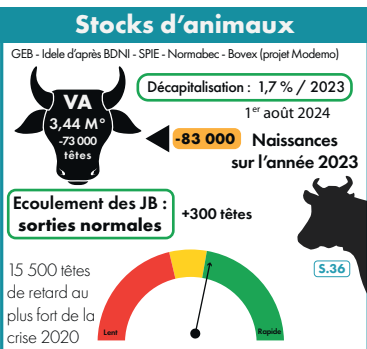
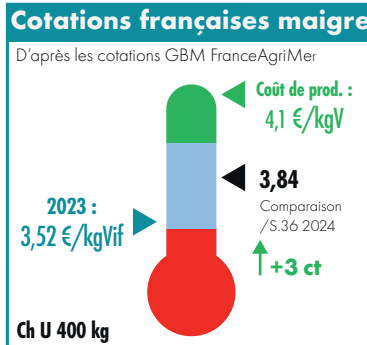
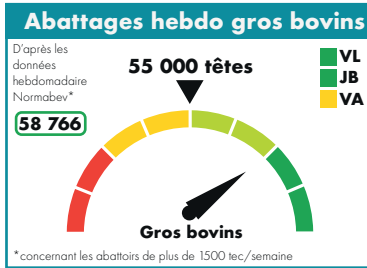
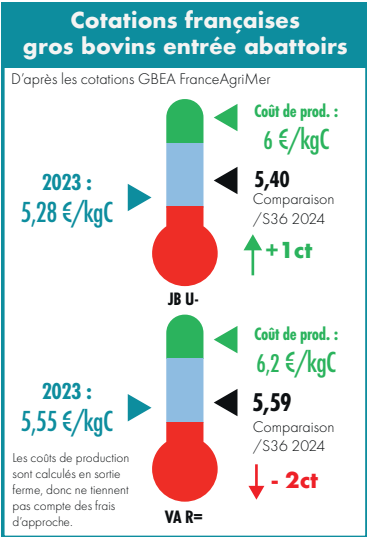

### EN BREF, POUR CETTE SEMAINE (S.37)

- **Abattages** : les abattages restent dynamiques, notamment en jeunes bovins et vaches laitières.
- Les cotations des jeunes bovins viande restent orientées à la hausse (+1 ct) mais celles des vaches allaitantes sont de nouveau en baisse (-2 cts).
- **Suivi d'écoulement des JB viande** : Pas de mise à jour cette semaine - En cumul jusqu'à la semaine 36, les sorties restaient légèrement plus dynamiques (+300 têtes) que la modélisation, traduisant la bonne dynamique de marché.
- **Exports maigre** : les envois restent dynamiques compte tenu de la faiblesse des disponibilités.
- La cotation du broutard sont donc orientées à la hausse, avec une bonne demande.

Les cours ne permettent toujours pas de couvrir les hauts niveaux de charges subis par les éleveurs depuis des mois (cf. évolution du prix de revient et des prix producteurs en PJ mis à jour avec les données IPAMPA de juin 2024).

### Comté

## Mois de juillet 2024

10 959,26 €/t pour 5 080 tonnes

Nombre de mois moyen de vente en stock : 11,68

Prix de référence pour le paiement des fromages : 8 909,39 €/t

MPN 6 mois glissants : 10 914,47 €/t

Moyenne pondérée nationale moyenne franco ramenée à la meule

## Ovins



## Porcins



### Cotations FranceAgriMer 09/09/2024 au 15/09/2024 - S.37

#### Agneaux 16-19 kg

Prix en Kg, HT, entrée abattoirs

	Zone nord	Zone sud
U	Ciré (2) 9,53 -0,08	-
	Couvert (3) 9,69 0,08	-
R	Ciré (2) 9,18 -0,09	9,66 0,02
	Couvert (3) 9,43 0,13	9,81 0,17
O	Ciré (2) -	-
	Couvert (3) 9,25 0,30	9,10 -0,03

Prix moyen pondéré des agneaux : 9,36 (+0,10)

Moyenne Agneaux Rungis : 10,15 (+0,11)

### Marché du porc breton

Porc (euro/kg) - Lundi 16 septembre 2024

1,851	-0,011
-------	--------

Coches (euro/kg) - Jeudi 12 septembre 2024

1,421	=
-------	---

#### Cotation régionale du porc charcutier

### Lyon (euro/kg - classe E)

Vendredi 13 septembre 2024

2,13	-0,02
------	-------

Prix des porcelets Sud-Est - Marché du 06/08/24

25 kg (euro/kg)	2,53	-0,39
7 kg (euro/tête)	47,54	-2,46

## Cotations du marché de Bourg-en-Bresse

Semaine 38 - Mardi 17 septembre 2024 (FranceAgriMer)

Bovins de boucherie En euro/kg de carcasse - Apports : 255

Race	Sexe	Conformation	Poids	Cours relevés (en €/Kg Carc.)			
				Mini	Maxi	Moyen	Variation
<b>GÉNISSES</b>							
VML	F	U		5,60	5,75	5,65	=
		R		4,80	5,40	5,20	=
		O		4,20	4,60	4,40	=
Viande	F	U	> 350 kg	5,60	5,75	5,65	=
		R	> 350 kg	5,30	5,50	5,40	=
<b>VACHES</b>							
Charolaise -10 ans +400 kg	F	R	-10 ans +400 kg	5,30	5,50	5,40	=
Mixte	F	O		3,60	4,75	4,35	-0,05
Laitier	F	P		3,15	4,35	3,75	-0,05
Mixte (Bourg)	F	P		3,15	4,35	3,80	-0,05
Viande	F	R		4,65	5,25	5,00	-0,05
		O		-	-	-	-
<b>TAUREAUX</b>							
VML	M	URO		3,85	4,50	4,10	-0,05

### Tendance : -

## Veaux de 10 jours à 4 semaines En euro/kg de carcasse - Apports : 366

				Mini	Maxi	Moyen	Variation
Croisés Mixtes (mère mixte x père viande OU mère mixte x père mixte)	M	Standard	R	275	395	335	-5
			O	185	255	225	-5
	F	Standard	R	235	295	275	-5
			O	155	215	195	-5
Races mixtes pures (Montbéliard, Abondance, Tarentaise)	M	Standard	50 à 55 kg	165	220	185	-5
			45 à 50 kg	95	145	115	-15

Tendance : Cours toujours orientés à la baisse en raison de l'augmentation du nombre de veaux positifs à la FCO. L'exportation est fortement perturbée ce qui encombre le marché français.

## Cotations établies par la commission régionale Bourgogne Franche-Comté à Dijon

Semaine 37 - du 09/09/2024 au 15/09/2024

### Gros bovins entrée-abattoir (en euro/kg net)

Conformation et tiers de classe		E			U			R			O			P			
Cat. non cotée par Bassin Centre-Est			+	=	-		+	=	-		+	=	-		+	=	-
<b>Génisses</b>	<b>Viandes (+350 kg)</b>	-	-	-	5,87	5,72	5,64	-	-	-	-	-	-	-	-	-	-
	Variation	-	-	-	0,01	-0,03	0,01	-	-	-	-	-	-	-	-	-	-
<b>Vaches</b>	<b>Viandes (+350 kg)</b>	-	-	-	5,70	5,63	5,59	-	-	-	-	-	-	-	-	-	-
	Variation	-	-	-	=	=	0,02	-	-	-	-	-	-	-	-	-	-
	<b>Mixte</b>	-	-	-	-	-	-	-	4,91	4,83	-	-	-	-	-	-	-
	Variation	-	-	-	-	-	-	-	-0,02	-0,05	-	-	-	-	-	-	-
<b>Jeunes bovins 12 à 24 mois</b>	<b>Lait</b>	-	-	-	-	-	-	-	-	-	-	4,50	4,46	-	-	-	-
	Variation	-	-	-	-	-	-	-	-	-	-	-0,04	-0,03	-	-	-	-
	<b>Viande</b>	-	5,40	5,37	5,34	5,29	-	-	-	-	-	-	-	-	-	-	-
	Variation	-	-	0,02	0,01	=	-	-	-	-	-	-	-	-	-	-	-
<b>Taureaux</b>	<b>Mixte</b>	-	-	-	-	-	-	-	-	-	-	-	-	-	-	-	-
	Variation	-	-	-	-	-	-	-	-	-	-	-	-	-	-	-	-
	<b>Lait</b>	-	-	-	-	-	-	-	-	-	-	-	-	-	-	-	-
	Variation	-	-	-	-	-	-	-	-	-	-	-	-	-	-	-	-

### Tendance : Quorum non atteint. Application des prix du réseau.

## Bovins charolais destinés à l'engraissement - En euro/kg vif départ exploitation

Mâle				Femelle	
6-12 mois		12-24 mois		6-12 mois	12-24 mois
350 kg	400 kg	450 kg	500 kg	270 kg	400 kg
U	U	U	U	U	U
3,88	3,84	3,77	3,60	3,60	3,43
0,03	0,03	=	0,03	0,07	0,06

Tendance : Marché dynamique dans toutes les catégories. Attention, pas de marché pour les animaux positifs FCO.

