

BOVINS

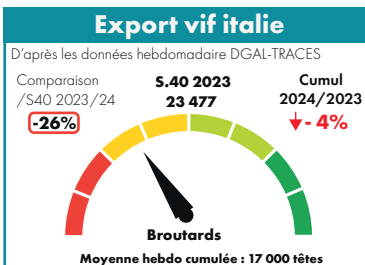
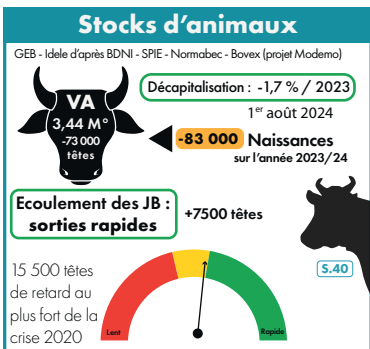
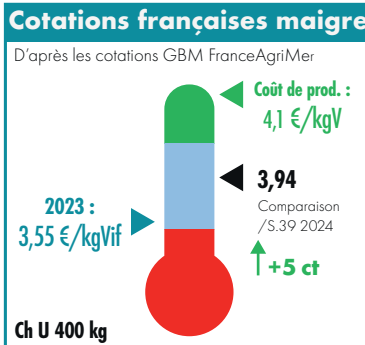
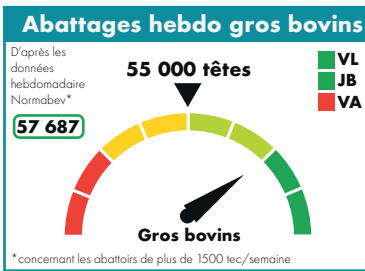
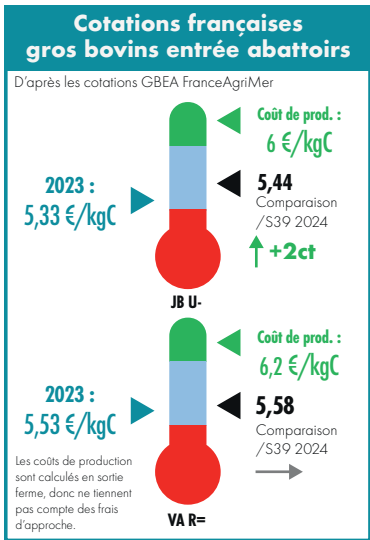

EN BREF, POUR CETTE SEMAINE (S.40)

- **Abattages** : les abattages demeurent dynamiques, malgré l'offre restreinte en vaches allaitantes.
- Les cotations des jeunes bovins viande restent orientées à la hausse (+2 ct) et celles des vaches allaitantes stables.
- **Suivi d'écoulement des JB viande** : En cumul jusqu'à la semaine 40, et à la faveur d'un marché export très actif en septembre, les sorties des jeunes bovins étaient plus rapides que la modélisation (+7500 têtes), traduisant la très bonne dynamique de marché.
- **Exports maigre** : les envois se maintiennent avec un offre toujours réduite.
- **La cotation du broutard** restent donc orientées à la hausse grâce à la bonne demande, et avec des cours italiens des jeunes bovins qui se maintiennent à niveau haut.

Les cours ne permettent toujours pas de couvrir les hauts niveaux de charges subis par les éleveurs depuis des mois (cf. évolution du prix de revient et des prix producteurs en PJ mis à jour avec les données IPAMPA du 1er semestre 2024).

Comté

Mois de août 2024

11 019,17 €/t pour 4 867 tonnes
 Nombre de mois moyen de vente en stock : 11,65
 Prix de référence pour le paiement des fromages : 8 980,38 €/t
 MPN 6 mois glissants : 10 925,96 €/t

Moyenne pondérée nationale moyenne franco ramenée à la meule

Ovins



Porcins



Cotations FranceAgriMer 30/09/2024 au 06/10/2024 - S.40

Agneaux 16-19 kg

Prix en Kg, HT, entrée abattoirs

	Zone nord	Zone sud
U		
Ciré (2)	9,86 -0,06	-
Couvert (3)	9,98 -0,02	-
R		
Ciré (2)	9,61 -0,01	9,88 -0,03
Couvert (3)	9,63 -0,03	9,89 -0,02
O		
Ciré (2)	-	-
Couvert (3)	9,11 -0,22	9,18 -0,02

Prix moyen pondéré des agneaux : 9,56 (-0,02)
 Moyenne Agneaux Rungis : 10,02 (-0,09)

Marché du porc breton

Porc (euro/kg) - Lundi 7 octobre 2024

1,760	-0,010
-------	--------

Coches (euro/kg) - Jeudi 3 octobre 2024

1,400	-0,005
-------	--------

Cotation régionale du porc charcutier

Lyon (euro/kg - classe E)

Vendredi 4 octobre 2024

2,06	-0,03
------	-------

Prix des porcelets Sud-Est - Marché du 08/10/24

25 kg (euro/kg)	2,83	=
7 kg (euro/tête)	47,20	-0,03

Cotations du marché de Bourg-en-Bresse

Semaine 41 - Mardi 8 octobre 2024 (FranceAgriMer)

Bovins de boucherie En euro/kg de carcasse - Apports : 250

Race	Sexe	Conformation	Poids	Cours relevés (en €/Kg Carc.)			
				Mini	Maxi	Moyen	Variation
GÉNISSES							
VML	F	U		5,60	5,75	5,65	=
		R		4,80	5,40	5,20	=
		O		4,20	4,60	4,40	=
Viande	F	U	> 350 kg	5,60	5,75	5,65	=
		R	> 350 kg	5,30	5,50	5,40	=
VACHES							
Charolaise -10 ans +400 kg	F	R	-10 ans +400 kg	5,30	5,50	5,40	=
Mixte	F	O		3,20	4,65	4,20	-0,05
Laitier	F	P		2,80	4,20	3,55	-0,10
Mixte (Bourg)	F	P		2,80	4,20	3,60	-0,10
Viande	F	R		4,65	5,25	5,00	=
		O		-	-	-	-
TAUREAUX							
VML	M	URO		3,80	4,50	4,00	=

Tendance : La vente se complique en races mixtes et laitières. Les animaux maigres sont très fortement impactés.

Veaux de 10 jours à 4 semaines En euro/kg de carcasse - Apports : 330

				Mini	Maxi	Moyen	Variation
Croisés Mixtes (mère mixte x père viande OU mère mixte x père mixte)	M	Standard	R	260	380	320	=
			O	170	240	210	=
	F	Standard	R	220	280	260	=
			O	140	200	180	=
Races mixtes pures (Montbéliard, Abondance, Tarentaise)	M	Standard	50 à 55 kg	155	210	175	=
			45 à 50 kg	85	135	105	=

Tendance : Les veaux de qualité et négatifs FCO se vendent à des cours reconduits. Pour les autres veaux, le tri est toujours plus sévère. Les cours baissent dans les veaux légers et inférieurs.

Cotations établies par la commission régionale Bourgogne Franche-Comté à Dijon

Semaine 40 - du 30/09/2024 au 06/10/2024

Gros bovins entrée-abattoir (en euro/kg net)

Conformation et tiers de classe		E			U			R			O			P			
Cat. non cotée par Bassin Centre-Est			+	=	-	+	=	-	+	=	-	+	=	-	+	=	-
Génisses	Viandes (+350 kg)	-	-	-	5,85	5,71	5,60	-	-	-	-	-	-	-	-	-	-
	Variation	-	-	-	-0,04	-0,01	-0,01	-	-	-	-	-	-	-	-	-	-
Vaches	Viandes (+350 kg)	-	-	-	5,70	5,63	5,59	-	-	-	-	-	-	-	-	-	-
	Variation	-	-	-	=	=	=	-	-	-	-	-	-	-	-	-	-
	Mixte	-	-	-	-	-	-	-	4,78	4,71	-	-	-	-	-	-	-
	Variation	-	-	-	-	-	-	-	-0,05	-0,06	-	-	-	-	-	-	-
Jeunes bovins 12 à 24 mois	Lait	-	-	-	-	-	-	-	-	-	4,40	4,38	4,33	-	-	-	-
	Variation	-	-	-	-	-	-	-	-	-	-0,03	-0,03	=	-	-	-	-
	Viande	-	-	-	5,42	5,38	5,34	-	-	-	-	-	-	-	-	-	-
	Variation	-	-	-	0,01	0,01	0,01	-	-	-	-	-	-	-	-	-	-
Taureaux	Mixte	-	-	-	-	-	-	-	-	-	-	-	-	-	-	-	-
	Variation	-	-	-	-	-	-	-	-	-	-	-	-	-	-	-	-
	Lait	-	-	-	-	-	-	-	-	-	-	-	-	-	-	-	-
	Variation	-	-	-	-	-	-	-	-	-	-	-	-	-	-	-	-

Tendance : Marché français calme. Davantage de sorties en vaches laitières. Commerce dynamique en mâles pour l'Afrique du Nord.

Bovins charolais destinés à l'engraissement - En euro/kg vif départ exploitation

Mâle				Femelle	
6-12 mois		12-24 mois		6-12 mois	12-24 mois
350 kg	400 kg	450 kg	500 kg	270 kg	400 kg
U	U	U	U	U	U
3,99	3,94	3,83	3,68	3,70	3,59
0,07	0,05	0,04	0,04	0,05	0,09

Tendance : Peu d'offre pour la saison notamment en femelles. Bonne demande de l'Italie et l'Espagne en baby.

