

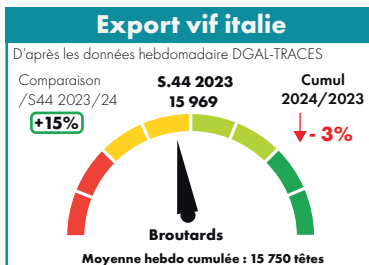

BOVINS

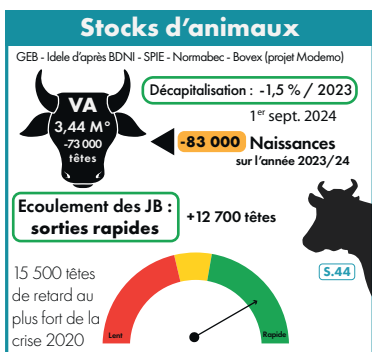
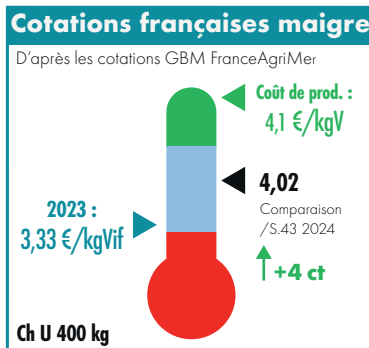
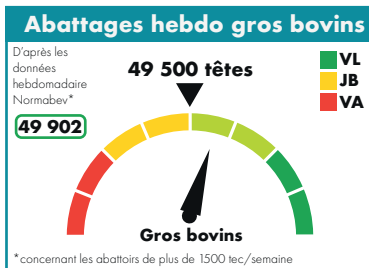
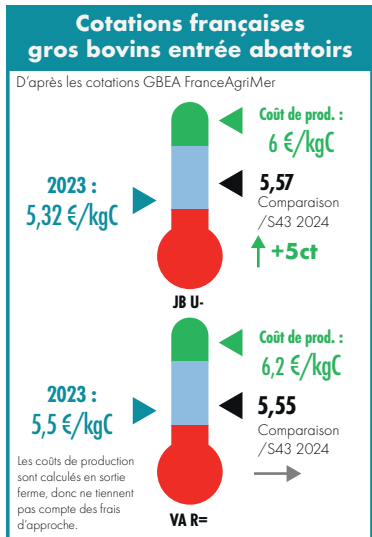

EN BREF, POUR CETTE SEMAINE (S.44)

- Abattages :** les abattages sont restés dynamiques, pour une semaine de 4 jours
- Les cotations des jeunes bovins viande** restent en hausse (+5 cts) avec un marché européen dynamique. Celles des vaches allaitantes sont toujours stables.
- Suivi d'écoulement des JB viande :** En cumul jusqu'à la semaine 44, et à la faveur de marchés français et d'export très actifs depuis septembre, les sorties des jeunes bovins restent plus rapides que la modélisation (+12 700 têtes), traduisant la très bonne dynamique de marché.
- Exports maigre :** les envois restent dynamiques cette semaine, avec une offre toujours réduite.
- La cotation du broutard** sont donc orientées à la hausse, toujours à la faveur de la bonne demande.

Les cours ne permettent toujours pas de couvrir les hauts niveaux de charges subis par les éleveurs depuis des mois (cf. évolution du prix de revient et des prix producteurs en PJ mis à jour avec les données IPAMPA du 1^{er} semestre 2024).

Comté

Mois de septembre 2024

10 939,16 €/t pour 4 985 tonnes
 Nombre de mois moyen de vente en stock : 11,32
 Prix de référence pour le paiement des fromages : 9 026,91 €/t
 MPN 6 mois glissants : 10 901,59 €/t

Moyenne pondérée nationale moyenne franco ramenée à la meule

Ovins

Cotations FranceAgriMer 28/10/2024 au 03/11/2024 - S.44

Agneaux 16-19 kg
 Prix en Kg, HT, entrée abattoirs

	Zone nord	Zone sud
U		
Ciré (2)	10,11 -0,03	-
Couvert (3)	10,21 0,10	-
R		
Ciré (2)	9,80 0,17	-
Couvert (3)	9,83 0,12	10,15 0,12
O		
Ciré (2)	-	-
Couvert (3)	-	9,44 0,12

Prix moyen pondéré des agneaux : 9,79 (+0,12)
 Moyenne Agneaux Rungis : 10,07 (+0,02)

Porcins

Marché du porc breton

Porc (euro/kg) - Lundi 4 novembre 2024

1,689	-0,005
-------	--------

Coches (euro/kg) - Jeudi 30 octobre 2024

1,320	-0,020
-------	--------

Cotation régionale du porc charcutier

Lyon (euro/kg - classe E)
 Vendredi 1^{er} novembre 2024

1,86	-0,01
------	-------

Prix des porcelets Sud-Est - Marché du 04/11/24

25 kg (euro/kg)	2,71	=
7 kg (euro/tête)	43,50	+0,03

Cotations du marché de Bourg-en-Bresse

Semaine 45 - Mardi 5 novembre 2024 (FranceAgriMer)

Bovins de boucherie En euro/kg de carcasse - Apports : 235

Race	Sexe	Conformation	Poids	Cours relevés (en €/Kg Carc.)			
				Mini	Maxi	Moyen	Variation
GÉNISSES							
VML	F	U		5,60	5,75	5,65	=
		R		4,80	5,40	5,20	=
		O		4,20	4,60	4,40	=
Viande	F	U	> 350 kg	5,60	5,75	5,65	=
		R	> 350 kg	5,30	5,50	5,40	=
VACHES							
Charolaise -10 ans +400 kg	F	R	-10 ans +400 kg	5,25	5,50	5,40	0,05
Mixte	F	O		3,00	4,60	4,20	0,05
Laitier	F	P		2,60	4,20	3,55	0,05
Mixte (Bourg)	F	P		2,60	4,20	3,60	0,05
Viande	F	R		4,60	5,25	5,00	0,05
		O		-	-	-	-
TAUREAUX							
VML	M	URO		3,75	4,50	4,00	0,05

Tendance : La vente est fluide et les cours gagnent quelques centimes.

Veaux de 10 jours à 4 semaines En euro/kg de carcasse - Apports : 277

				Mini	Maxi	Moyen	Variation
Croisés Mixtes (mère mixte x père viande OU mère mixte x père mixte)	M	Standard	R	270	390	330	+10
			O	180	250	220	+10
	F	Standard	R	230	290	270	+10
			O	150	210	190	+10
Races mixtes pures (Montbéliard, Abondance, Tarentaise)	M	Standard	50 à 55 kg	160	220	185	+10
			45 à 50 kg	90	145	115	+10

Tendance : L'offre tend à se tasser et la demande reste ferme, ce qui entraîne une légère hausse des cours dans toutes les catégories.

Cotations établies par la commission régionale Bourgogne Franche-Comté à Dijon

Semaine 44 - du 28/10/2024 au 03/11/2024

Gros bovins entrée-abattoir (en euro/kg net)

Conformation et tiers de classe		E			U			R			O			P		
Cat. non cotée par Bassin Centre-Est		+	=	-	+	=	-	+	=	-	+	=	-	+	=	-
Génisses	Viandes (+350 kg)	-	-	-	5,80	5,69	5,60	-	-	-	-	-	-	-	-	-
	Variation	-	-	-	=	=	=	-	-	-	-	-	-	-	-	-
Vaches	Viandes (+350 kg)	-	-	-	5,66	5,60	5,53	-	-	-	-	-	-	-	-	-
	Variation	-	-	-	=	=	=	-	-	-	-	-	-	-	-	-
	Mixte	-	-	-	-	-	-	4,63	4,57	-	-	-	-	-	-	-
	Variation	-	-	-	-	-	-	-0,05	-0,04	-	-	-	-	-	-	-
Jeunes bovins 12 à 24 mois	Lait	-	-	-	-	-	-	-	-	4,21	4,21	4,14	-	-	-	-
	Variation	-	-	-	-	-	-	-	-	-	-	-0,04	-0,05	-	-	-
	Viande	-	-	-	5,57	5,52	5,49	-	-	-	-	-	-	-	-	-
	Variation	-	-	-	0,05	0,04	0,04	-	-	-	-	-	-	-	-	-
Taureaux	Mixte	-	-	-	-	-	-	-	-	-	-	-	-	-	-	-
	Variation	-	-	-	-	-	-	-	-	-	-	-	-	-	-	-
	Lait	-	-	-	-	-	-	-	-	-	-	-	-	-	-	-
	Variation	-	-	-	-	-	-	-	-	-	-	-	-	-	-	-

Tendance : Marché toujours très actif dans les JB viande, peu de sorties en vaches laitières.

Bovins charolais destinés à l'engraissement - En euro/kg vif départ exploitation

Mâle				Femelle	
6-12 mois		12-24 mois		6-12 mois	12-24 mois
350 kg	400 kg	450 kg	500 kg	270 kg	400 kg
U	U	U	U	U	U
4,01	4,02	3,88	3,77	3,86	3,70
0,01	0,04	0,03	0,05	0,02	=

Tendance : Quorum non atteint, application des prix du réseau.

